

# OBEC HORSKÁ KVILDA



Datum: 2.9.2019

Vyřizuje: Jaromír Chval

## Zveřejnění záměru

Obec Horská Kvilda ve smyslu ust. § 39 odst. 3 Zákona č. 128/2000 Sb., o obcích, v platném znění zveřejňuje svůj **záměr směnít pozemek ve vlastnictví obce Horská Kvilda**

- parc. č. 342/2 (travní p.) o výměře 3050m<sup>2</sup>, odděleného geometrickým plánem č. 251-161/2019

za pozemky ve vlastnictví Správy NP Šumava

- parc. č. 414/2 (ostat. pl.) o výměře 13 m<sup>2</sup>, odděleného geometrickým plánem č. 249-161/2019
- parc. č. 383/2 (travní p.) o výměře 109 m<sup>2</sup>, odděleného geometrickým plánem č. 248-161/2019
- parc. č. 388/2 (travní p.) o výměře 319 m<sup>2</sup>, odděleného geometrickým plánem č. 250-161/2019
- parc. č. 153/2 (zastavěná plocha a nádvoří) o výměře 47m<sup>2</sup>, č. LV 82

Geometrické plány vyhotovil Geomapping s.r.o., Špidrova 47/42, Vimperk

Obec Horská Kvilda si vyhrazuje právo od výše uvedeného záměru odstoupit.

Tento záměr byl zveřejněn ve dnech:

Vyvěšeno dne: 2.9.2019

Sejmuto dne:

Chval Jaromír  
starosta obce

**OBEC**  
**HORSKÁ KVILDA 40**  
**385 01 VIMPERK**  
IČO: 00573426

VÝKAZ DOSAVADNÍHO A NOVÉHO STAVU ÚDAJŮ KATASTRU NEMOVITOSTI																
Dosavadní stav				Nový stav												
Označení pozemku parc. číslem	Výměra parcely		Druh pozemku Způsob využití	Označení pozemku parc. číslem	Výměra parcely		Druh pozemku Způsob využití	Typ stavby Způsob využití	Způsob využití	Způsob určení výměr	Porovnání se stavem evidence právních vztahů					
	ha	m <sup>2</sup>			ha	m <sup>2</sup>					Díl přechází z pozemku označeného v katastru nemovitostí		Číslo listu vlastnictví	Výměra dílu		Označení dílu
											dřívější poz. evidenci			ha	m <sup>2</sup>	
342	1	00	99	travní p.	342/1	70	49	travní p.		2	342		10001	70	49	
					342/2	30	50				342		10001	30	50	
	1	00	99			1	00	99								

Výkaz o BPEJ k parcelám nového stavu													
Parcelní číslo podle katastru nemovitostí		zjednodušená evidence	Kód BPEJ	Výměra		BPEJ na dílu parcely	Parcelní číslo podle katastru nemovitostí		zjednodušená evidence	Kód BPEJ	Výměra		BPEJ na dílu parcely
ha	m <sup>2</sup>			ha	m <sup>2</sup>		ha	m <sup>2</sup>			ha	m <sup>2</sup>	
342/1			93624		35		342/2			97201		36	
			95011	70	14					95011	30	14	

### Seznam souřadnic (S-JTSK)

Souřadnice pro zápis do KN

Číslo bodu	Y	X	Kód kv.	Poznámka
219-2736	820618.13	1147986.03	3	plastový mezník
219-2755	820490.34	1148052.13	3	dřevěný kolík
219-2756	820472.31	1148031.92	3	dřevěný kolík
1	820482.94	1148043.84	3	plastový mezník
2	820601.87	1147973.56	3	plastový mezník

<b>GEOMETRICKÝ PLÁN</b> <b>pro</b> <i>rozdělení pozemku</i>	<b>Geometrický plán ověřil úředně oprávněný zeměměřický inženýr:</b> Jméno, příjmení: Ing. Lucie Hovorková Číslo položky seznamu úředně oprávněných zeměměřických inženýrů: 2093/2001 Dne: 28.srpna 2019 Číslo: 117/2019 Náležitostmi a přesností odpovídá právním předpisům.	<b>Stejnopis ověřil úředně oprávněný zeměměřický inženýr:</b> Jméno, příjmení: Číslo položky seznamu úředně oprávněných zeměměřických inženýrů: Dne: Číslo:	
	Tento stejnopis odpovídá geometrickému plánu v elektronické podobě uloženému v dokumentaci katastrálního úřadu.		
	Vyhotovitel:  Špidrova 47/42, VIMPERK Číslo plánu: 251-161/2019 Okres: Klatovy Obec: Horská Kvilda Kat.území: Horská Kvilda Mapový list: DKM (Vimperk 8-4/22)	<b>Katastrální úřad souhlasí s ocíslováním parcel.</b>	<b>Ověření stejnopisu geometrického plánu v listinné podobě.</b>
	<small>Dosavadním vlastníkem pozemků byla poskytnuta možnost seznámit se v terénu s průběhem navrhovaných nových hranic, které byly označeny předepsaným způsobem:</small>		



359

526

356

154

527

517

219-2736

350

65

585

341

342/2

343

342

342/1

120

344

219-2755

1

584

219-2756

345

540

542

771/2

**VYKAZ DOSAVADNIHO A NOVEHO STAVU UDAJU KATASTRU NEMOVITOSTI**

Dosavadní stav				Nový stav											
Označení pozemku parc. číslem	Výměra parcely		Druh pozemku Způsob využití	Označení pozemku parc. číslem	Výměra parcely		Druh pozemku Způsob využití	Typ stavby Způsob využití	Zpús. určení výměr	Porovnání se stavem evidence právních vztahů					
	ha	m <sup>2</sup>			ha	m <sup>2</sup>				Díl přechází z pozemku označeného v katastru nemovitostí	dřívější poz. evidenci	Císlo listu vlastnictví	Výměra dílu		Označení dílu
414	18	34	ostat.plocha sport.a rekr.pl.	414/1	18	21	ostat.pl. sport.a rekr.pl. ostat.pl. jiná plocha		2	414		82	18	21	
				414/2		13				414		82		13	
	18	34			18	34									

**Seznam souřadnic (S-JTSK)**

Souřadnice pro zápis do KN

Číslo bodu	Y	X	Kód kv.	Poznámka
219-2150	820874.72	1147482.68	3	dřevěný kolík
219-2153	820872.49	1147466.26	3	dřevěný kolík
1	820877.18	1147475.76	3	plastový mezník
2	820876.31	1147472.04	3	plastový mezník
3	820873.35	1147472.61	3	plastový mezník
4	820873.90	1147476.67	3	plastový mezník

<p><b>GEOMETRICKÝ PLÁN</b> pro <i>rozdělení pozemku</i></p>	Geometrický plán ověřil úředně oprávněný zeměměřický inženýr: Jméno, příjmení: <b>Ing. Lucie Hovorková</b>	Stejnopis ověřil úředně oprávněný zeměměřický inženýr: Jméno, příjmení:
	Číslo položky seznamu úředně oprávněných zeměměřických inženýrů: <b>2093/2001</b>	Číslo položky seznamu úředně oprávněných zeměměřických inženýrů:
	Dne: <b>18.července 2019</b> Číslo: <b>89/2019</b>	Dne: Číslo:
	Náležitosti a přesnosti odpovídá právním předpisům.	Tento stejnopis odpovídá geometrickému plánu v elektronické podobě uloženému v dokumentaci katastrálního úřadu.
Vyhotovitel:  Špidrova 47/42, VIMPERK Číslo plánu: <b>249-161/2019</b> Okres: Klatovy Obec: Horská Kvilda Kat.území: Horská Kvilda Mapový list: DKM (Vimperk 8-3/41)	Katastrální úřad souhlasí s ocíslováním parcel.	Ověření stejnopisu geometrického plánu v listinné podobě.
<small>Dosavadním vlastníkům pozemků byla poskytnuta možnost seznámit se v terénu s průběhem navrhovaných nových hranic, které byly označeny předepsaným způsobem:</small>		

48

||  
383

414/1

219-2153

414

586

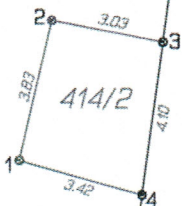

6.45

219-2150

6.10

||  
384

542

||  
400

423

17/2

**VYKAZ DOSAVADNIHO A NOVEHO STAVU UDAJU KATASTRU NEMOVITOSTI**

Dosavadní stav				Nový stav											
Označení pozemku parc. číslem	Výměra parcely		Druh pozemku	Označení pozemku parc. číslem	Výměra parcely		Druh pozemku	Typ stavby	Způsob určení výměr	Porovnání se stavem evidence právních vztahů					
	ha	m <sup>2</sup>	Způsob využití		ha	m <sup>2</sup>	Způsob využití	Způsob využití	Díl přechází z pozemku označeného v katastru nemovitostí	Číslo listu vlastnictví	Výměra dílu	Označení dílu			
383	8	46	69	travní p.	383/1	8	45	60	travní p.	2	383	82	8	45	60
					383/2		1	09	travní p.		383			1	09
	8	46	69		8	46	69								

Výkaz o BPEJ k parcelám nového stavu						
Parcelní číslo podle katastru nemovitostí		zjednodušené evidence	Kód BPEJ	Výměra		BPEJ na dílu parcely
				ha	m <sup>2</sup>	
383/1			93641		42	37
			95011	7	60	94
			97411		42	29
383/2			95011		1	09

**Seznam souřadnic (S-JTSK)**

Souřadnice pro zápis do KN

Číslo bodu      Y                      X                      Kód kv.      Poznámka

219-331	820808.89	1147548.00	3	dřevěný kolík
219-334	820803.57	1147552.01	3	dřevěný kolík
219-2337	820813.34	1147544.63	3	značka barvou
219-2338	820791.27	1147561.31	3	dřevěný kolík
1	820811.29	1147546.18	3	plastový mezník
2	820803.41	1147534.69	3	plastový mezník
3	820793.15	1147541.62	3	plastový mezník
4	820801.18	1147553.82	3	plastový mezník

<p><b>GEOMETRICKÝ PLÁN</b> pro <i>rozdělení pozemku</i></p>	<p>Geometrický plán ověřil úředně oprávněný zeměměřický inženýr: Jméno, příjmení: <b>Ing. Lucie Hovorková</b></p>	<p>Stejnopis ověřil úředně oprávněný zeměměřický inženýr: Jméno, příjmení:</p>
	<p>Číslo položky seznamu úředně oprávněných zeměměřických inženýrů: <b>2093/2001</b></p>	<p>Číslo položky seznamu úředně oprávněných zeměměřických inženýrů:</p>
	<p>Dne: <b>18.čerevnce 2019</b>      Číslo: <b>88/2019</b></p>	<p>Dne:                                      Číslo:</p>
	<p>Náležitosti a přesnosti odpovídá právním předpisům.</p>	<p>Tento stejnopis odpovídá geometrickému plánu v elektronické podobě uloženému v dokumentaci katastrálního úřadu.</p>
<p>Vyhotovitel:  Špidrova 47/42, VIMPERK</p>	<p>Katastrální úřad souhlasí s očíslováním parcel.</p>	<p>Ověření stejnopisu geometrického plánu v listinné podobě.</p>
<p>Číslo plánu: <b>248-161/2019</b></p>		
<p>Okres: <b>Klatovy</b></p>		
<p>Obec: <b>Horská Kvilda</b></p>		
<p>Kat.území: <b>Horská Kvilda</b></p>		
<p>Mapový list: <b>DKM (Vimperk 8-3/43)</b></p>		
<p><small>Dosavadním vlastníkům pozemků byla poskytnuta možnost seznámit se v terénu s průběhem navrhovaných nových hranic, které byly označeny předepsaným způsobem:</small></p>		

.15

II  
383  
383/1

II  
383/2

.97

219-2337

2.59

1

219-331

3.00

219-334

3.00

4

542

219-2338

545

II  
352

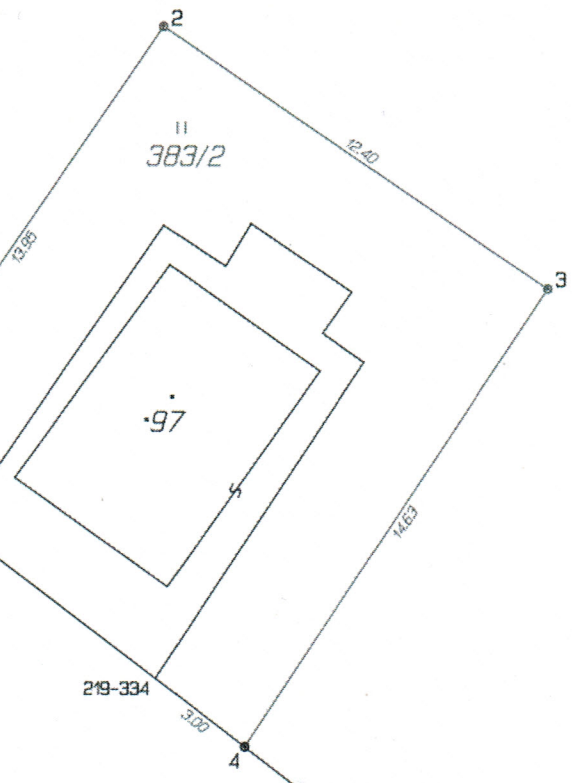

**VYKAZ DOSAVADNIHO A NOVEHO STAVU UDAJU KATASTRU NEMOVITOSTI**

Dosavadní stav			Nový stav												
Označení pozemku parc. číslem	Výměra parcely		Druh pozemku Způsob využití	Označení pozemku parc. číslem	Výměra parcely		Druh pozemku Způsob využití	Typ stavby Způsob využití	Zpús. určení výměr	Porovnání se stavem evidence právních vztahů					
	ha	m <sup>2</sup>			ha	m <sup>2</sup>				Díl přechází z pozemku označeného v katastru nemovitostí		Číslo listu vlastnictví	Výměra dílu		Označení dílu
										dřívější poz. evidenci			ha	m <sup>2</sup>	
388	47	62	travní p.	388/1	44	43	travní p.		2	388	82	44	43		
				388/2	3	19				388		82	3	19	
	47	62			47	62									

Výkaz o BPEJ k parcelám nového stavu						
Parcelní číslo podle katastru nemovitostí		zjednoduš. evidence	Kód BPEJ	Výměra		BPEJ na dílu parcely
ha		m <sup>2</sup>	ha		m <sup>2</sup>	
388/1			95001	24	34	
			97201	20	09	
388/2			97201	3	19	

**Seznam souřadnic (S-JTSK)**

Souřadnice pro zápis do KN

Číslo bodu	Y	X	Kód kv.	Poznámka
219-1256	820127.97	1148343.88	3	plastový mezník
219-1348	820132.16	1148381.67	3	dřevěný kolík
219-1354	820142.61	1148387.91	3	dřevěný kolík
1	820140.20	1148386.47	3	plastový mezník
2	820152.17	1148375.63	3	plastový mezník

<p><b>GEOMETRICKÝ PLÁN</b> pro <i>rozdělení pozemku</i></p>	<p>Geometrický plán ověřil úředně oprávněný zeměměřický inženýr:</p> <p>Jméno, příjmení: <b>Ing. Lucie Hovorková</b></p>	<p>Stejnopis ověřil úředně oprávněný zeměměřický inženýr:</p> <p>Jméno, příjmení:</p>
	<p>Číslo položky seznamu úředně oprávněných zeměměřických inženýrů: <b>2093/2001</b></p>	<p>Číslo položky seznamu úředně oprávněných zeměměřických inženýrů:</p>
	<p>Dne: <b>18.července 2019</b> Číslo: <b>90/2019</b></p>	<p>Dne: Číslo:</p>
	<p>Náležitosti a přesnosti odpovídá právním předpisům.</p>	<p>Tento stejnopis odpovídá geometrickému plánu v elektronické podobě uloženému v dokumentaci katastrálního úřadu.</p>
<p>Vyhotovitel:</p> <p></p> <p>Špidrova 47/42, VIMPERK</p> <p>Číslo plánu: <b>250-161/2019</b></p> <p>Okres: Klatovy</p> <p>Obec: Horská Kvilda</p> <p>Kat.území: Horská Kvilda</p> <p>Mapový list: DKM (Vimperk 8-4/22)</p> <p><small>Dosavadním vlastníkům pozemků byla poskytnuta možnost seznámit se v terénu s průběhem navrhovaných nových hranic, které byly označeny předepsaným způsobem.</small></p>	<p>Katastrální úřad souhlasí s očíslováním parcel.</p>	<p>Ověření stejnopisu geometrického plánu v listinné podobě.</p>



26/2

||  
388  
388/1

219-1256

||  
390

582

39.96

153/2

153/1

2°

||  
388/2

176.19

219-1348

520

9.35

⊕  
427

||  
348

219-1354

2.83

517

524

517



### Informace o pozemku

Parcelní číslo:	<a href="#">st. 153/2</a>
Obec:	<a href="#">Horská Kvilda [542091]</a>
Katastrální území:	<a href="#">Horská Kvilda [697869]</a>
Číslo LV:	<a href="#">82</a>
Výměra [m <sup>2</sup> ]:	47
Typ parcely:	Parcela katastru nemovitostí
Mapový list:	DKM
Určení výměry:	Ze souřadnic v S-JTSK
Druh pozemku:	zastavěná plocha a nádvoří
Stavba na pozemku:	<a href="#">bez čp / č. ev., stavba technického vybavení</a>

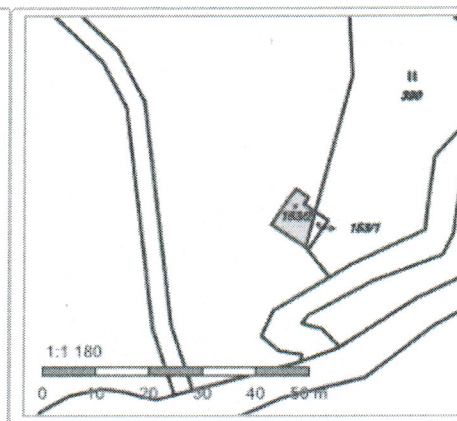

### Vlastníci, jiní oprávnění

Vlastnické právo	Podíl
Česká republika,	
Příslušnost hospodařit s majetkem státu	Podíl
Správa Národního parku Šumava, 1. máje 260/19, Vimperk II, 38501 Vimperk	

### Způsob ochrany nemovitosti

Název
rozsáhlé chráněné území
evropsky významná lokalita

### Seznam BPEJ

Parcela nemá evidované BPEJ.

### Omezení vlastnického práva

Nejsou evidována žádná omezení.

### Jiné zápisy

Nejsou evidovány žádné jiné zápisy.

Řízení, v rámci kterých byl k nemovitosti zapsán cenový údaj

Nemovitost je v územním obvodu, kde státní správu katastru nemovitostí ČR vykonává [Katastrální úřad pro Plzeňský kraj, Katastrální pracoviště Klatovy](#)

Zobrazené údaje mají informativní charakter. Platnost k 02.09.2019 09:00:00.

© 2004 - 2019 [Český úřad zeměměřický a katastrální](#). Pod sídlištěm 1800/9, Kobylisy, 18211 Praha 8  
Podání určená katastrálním úřadům a pracovištím zasílejte přímo na jejich e-mail adresu.

Verze aplikace: 5.5.6 build 0